



ALDEAS
INFANTILES SOS

MEMORIA 2020

ALDEA INFANTIL SANT FELIU DE CODINES



Un hogar afectuoso en los momentos más inciertos



Ni que decir tiene que el año 2020 ha sido un año marcado por la pandemia de la Covid-19, que nos ha obligado a adaptarnos, a suprimir algunas actividades y proyectos y, al mismo tiempo, a aprender mucho de todos nosotros. Queremos agradecer de todo corazón que hayáis estado a nuestro lado en un momento tan difícil para las ONG, y queremos reconocer desde aquí el fantástico comportamiento que han mostrado los niños y las niñas de la Aldea Infantil durante todos estos meses.

Hemos estado aquí para ellos y ellas, para que sintieran que estaban seguros y protegidos, en familia, y creemos que lo hemos conseguido. Durante todo el tiempo de confinamiento recibieron seguridad y afecto, ayuda para seguir sus estudios, confianza para asumir todo lo que estaba pasando. Cabe

La Aldea en cifras

- Durante el 2020 se atendió a un total 48 niños, en un año en el que no ha habido nuevos ingresos a causa de la pandemia.
- Los 5 hogares han atendido a 29 niños que formaban parte de 13 grupos de hermanos que han podido seguir juntos en estos momentos difíciles.
- Hemos estado en contacto permanente con sus 20 centros escolares.

decir que ello ha representado un esfuerzo extraordinario por parte del equipo de profesionales para adaptar horarios, para formarse, para aplicar los protocolos anticontagio y para incorporar con la mayor normalidad posible los confinamientos temporales sobrevenidos durante el curso escolar y que han demostrado que los niños son su prioridad absoluta y que no les dejaremos nunca de dar el apoyo que merecen.

Aunque las actividades cotidianas se han recortado o suprimido, no hemos dejado en ningún momento de ofrecerles atención y propuestas para desahogarse y expresarse, para participar y sentirse parte de una familia diferente, pero familia al fin y al cabo. Hemos respetado su derecho a permanecer en contacto con los suyos y hemos confortado a las familias biológicas para que supieran que sus hijos e hijas estaban en el mejor lugar posible. El 2020 ha sido un momento para refrendar nuestro compromiso con estos niños y adolescentes que, gracias a tu ayuda, siempre podrán contar con nosotros.



El verano fue al mismo tiempo un momento de crisis y de respiro. Primero, con la detección y el confinamiento de seis casos de Covid entre nuestros niños y, después, con unas merecidas vacaciones en una casa de colonias del Maresme que les permitieron disfrutar de unos días muy felices.

Los otros programas de Aldeas Infantiles SOS

Residencia de Sant Quirze del Vallès

Un programa para adolescentes de 12 a 18 años que necesitan más autonomía y crecer en un grupo de su edad.

Programa Mistral

Piso asistido en Barcelona, para jóvenes de 16 a 18 años. Prepara para la vida adulta y autónoma para quienes necesitan un poco más de tiempo para finalizar proyectos formativos o ocupacionales o adquirir madurez personal.

Servicio de Integración en Familia Extensa

Apoyo para familias del Vallès Occidental que acogen a un niño en su hogar. Un equipo de psicólogos, trabajadores sociales y educadores que este 2020 han ganado también la licitación del SIFE Gironès-Salt.

Programa de Jóvenes

Los jóvenes que han pasado por nuestros programas siguen recibiendo nuestro apoyo para acceder a una vivienda asistida o iniciar su proceso de autonomía. En estos momentos nos necesitan especialmente para gestionar desde temas de salud a situaciones de paro o de soledad hasta necesidades materiales.

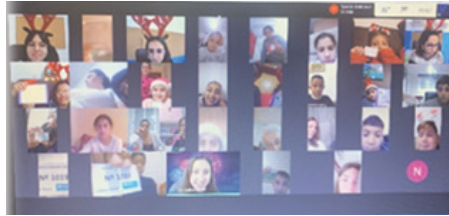

Programa de Familias

Ha seguido fortaleciendo los vínculos familiares y las capacidades para ser padres de las personas que han de cuidar de los niños que están en los programas de prevención en el municipio de Montcada i Reixac.

Centros Abiertos

Los centros abiertos de Sant Adrià de Besòs, Font Pudenta en Montcada i Reixac y Badia del Vallès trabajan con niños y adolescentes en situación de alto riesgo social. Allí se tratan déficits socioeducativos, personales o de relación familiar, de forma individual y en grupo. Durante los meses de confinamiento mantuvieron el contacto virtual con los niños que atienden, en familias que están pasando graves necesidades.

Cesta Solidaria

Crea una red de colaboración entre municipios y comerciantes, en Montcada i Reixac y en Sant Adrià de Besòs, para dar apoyo a familias con hijos menores para complementar las ayudas en alimentación y que puedan comprar alimentos frescos.



En un año tan atípico como el 2020 no hemos dejado de evolucionar y de crecer, tal como podéis ver con las imágenes de la nueva Aula de cocina, que tan pronto como sea posible dará espacio a actividades con mujeres vulnerables de nuestro entorno. Tampoco dejamos de celebrar, antes de la pandemia, el Día de la Mujer, con interesantes actividades y un mural conmemorativo del que podéis ver aquí una parte.



Datos económicos 2020

Cifras en miles de euros

Origen de los recursos

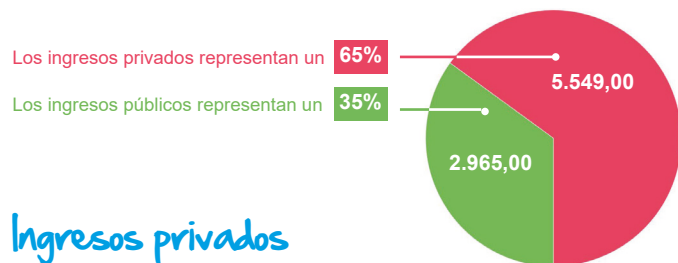

Ingresos privados

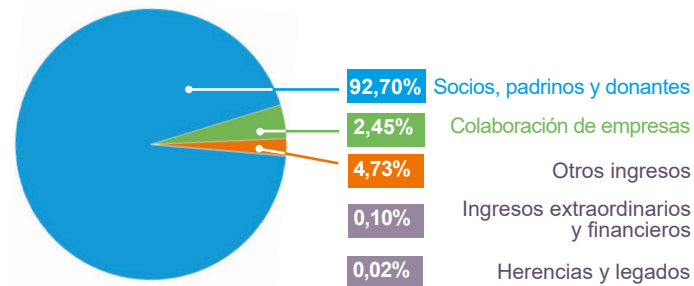

1. Fuentes de financiamiento privado **5.549,00**

2. Fuentes de financiamiento público **2.965,00**

TOTAL 8.514,00

Aplicación de los recursos

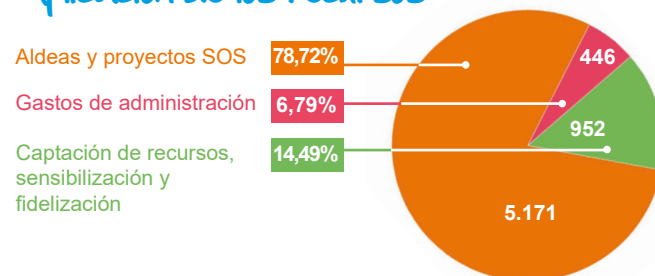

El excedente contable del ejercicio 2020 ha servido para la realización de diferentes inversiones en las infraestructuras donde desarrollamos nuestras actividades.

1. Gastos e inversiones en la Aldea y otros proyectos SOS

Aldea de Sant Feliu de Codines	2.328,00
Centro de Programas Sociales / Programa de jóvenes	736,00
Centros Abiertos	713,00
Programa Mistral	247,00
Residencia de Sant Quirze del Vallès	411,00
Programa de Familias / Servicio Integración Fam. Extensa	609,00
Amortizaciones contables del activo	127,00

Total 5.171,00

2. Gastos de administración **446,00**

3. Captación de recursos, sensibilización y fidelización **952,00**

4. Resultado positivo del ejercicio **1.945,00**

TOTAL 8.514,00

El 2020 ha sido un año en el que hemos tenido que aprender a convivir con los nuevos protocolos anticontagio sin dejar de ofrecer la mejor cara, atención y máxima normalidad a los niños y las niñas. Queremos darles especialmente las gracias a ellos y a ellas por haber sido pacientes, disciplinados y colaboradores durante todo este tiempo.

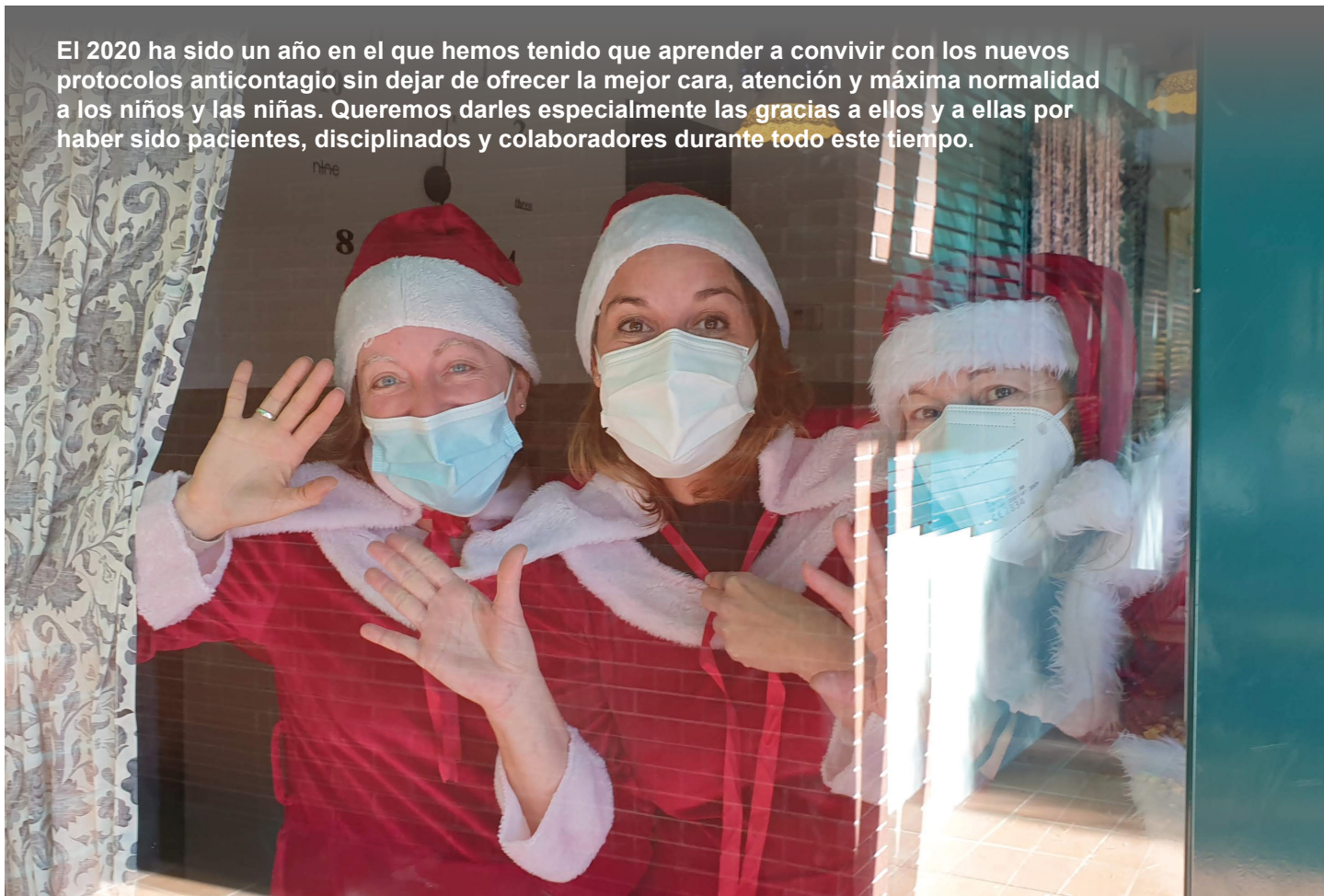

Claves del 2020

- **Reducción de las interacciones.** Los protocolos de protección ante el contagio han hecho que el contacto entre los niños de los distintos hogares se haya reducido al mínimo, pero a pesar de ello las asambleas de hogar y generales se han reconvertido con representantes que han podido seguir expresando su opinión y sus necesidades.
- **Trabajo con las familias.** Hemos reforzado los contactos telefónicos y la información diaria sobre el estado de salud, y hemos creado un espacio de escucha para las familias, que también lo estaban pasando mal durante el tiempo de confinamiento.
- **Continuar la tarea educativa.** Tanto las consultas con especialistas como las actividades que dan sentido a la recuperación emocional de los niños han seguido presentes, de forma adaptada, para mantener el objetivo de darles apoyo.
- **Crear un Aula de cocina.** En una de las antiguas casas de la Aldea ya tenemos un aula polivalente-gimnasio y ahora un Aula de cocina totalmente equipada que servirá para acoger cursos y actividades en cuanto los protocolos anticontagio lo permitan.



Los espacios naturales y el contacto con los caballos han permitido reducir el impacto emocional de un año muy complicado por la Covid-19.



Sede social en Barcelona

Tel.: 933 013 062

atenciosocis@aldeesinfantils.org

Ausiàs Marc, 7, 5è

Con el apoyo de:



Generalitat de Catalunya
**Departament de Treball,
Afers Socials i Famílies**

